ERG 537, 1-3.8

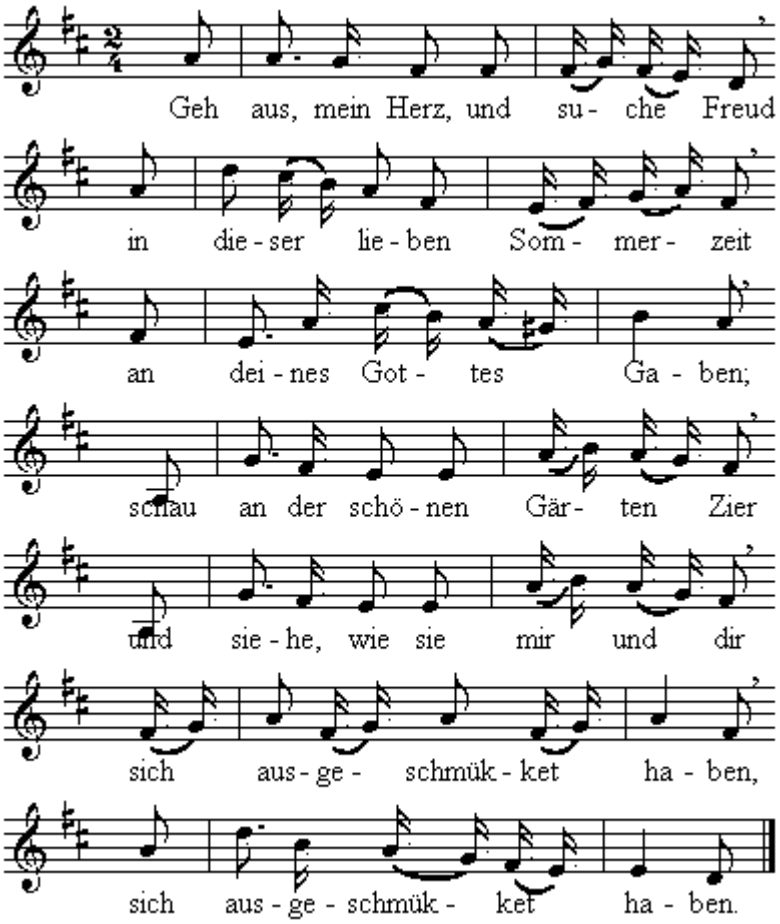

1 Geh aus, mein Herz, und suche Freud in dieser lieben Sommerzeit an deines Gottes Gaben; schau an der schönen Gärten Zier und siehe, wie sie mir und dir sich ausgeschmücket haben, sich ausgeschmücket haben.

2 Die Bäume stehen voller Laub, das Erdreich decket seinen Staub mit einem grünen Kleide; Narzissus und die Tulipan, die ziehen sich viel schöner an als Salomonis Seide, als Salomonis Seide.

3 Die Lerche schwingt sich in die Luft, das Täublein fliegt aus seiner Kluft und macht sich in die Wälder; die hochbegabte Nachtigall ergötzt und füllt mit ihrem Schall Berg, Hügel, Tal und Felder, Berg, Hügel, Tal und Felder.

8 Ich selber kann und mag nicht ruhn, des großen Gottes großes Tun erweckt mir alle Sinnen; ich singe mit, wenn alles singt, und lasse, was dem Höchsten klingt, aus meinem Herzen rinnen, aus meinem Herzen rinnen.